

**Projet de
Réserve naturelle nationale
souterraine
Département de l'Ariège**

Système Cigalère-Martel-Mines du Bentaillou

RNN09-26

Commune(s) de : Sentein

NB : Format d'impression : 100% A2

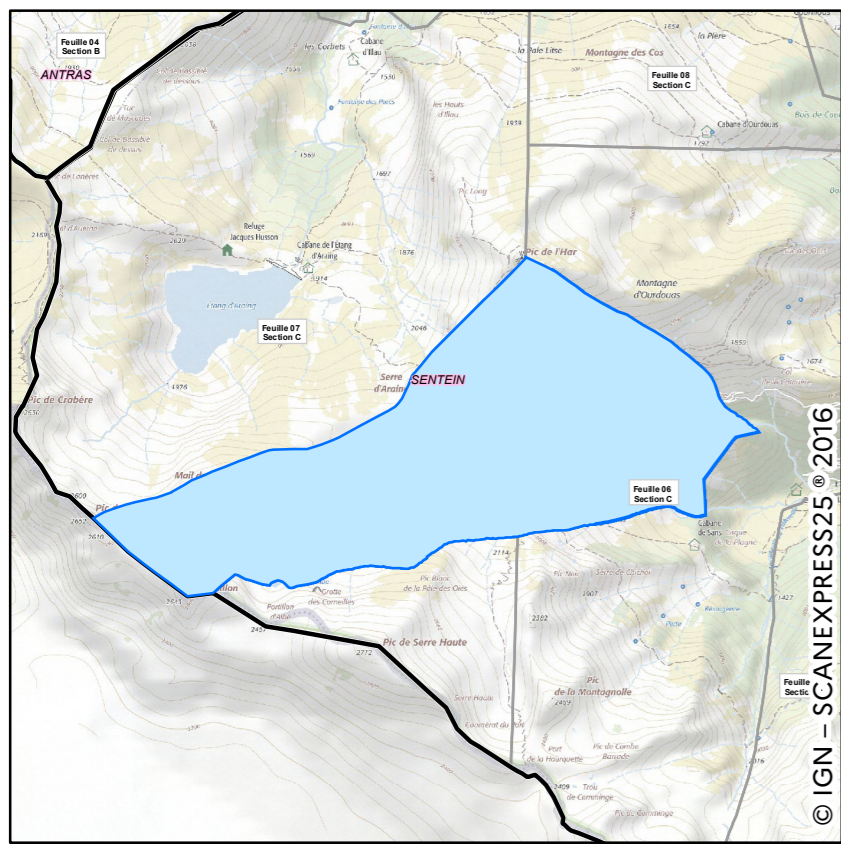

- * Point GPS (identifiant)
- Point caractéristique de parcelle(s)
- Point caractéristique (Relevé Géomètre-expert)
- Axe de coupe de parcelle(s)

Parcelle comprise dans le projet, toute ou partie*

Parcelle non comprise dans le projet.

- | | | | |
|-------------------------|------------------|--|---------------------|
| Feuille 1
Section OA | Feuille/ Section | | |
| | Limite communale | | Bâtiment en dur |
| | Limite du Site | | Construction légère |

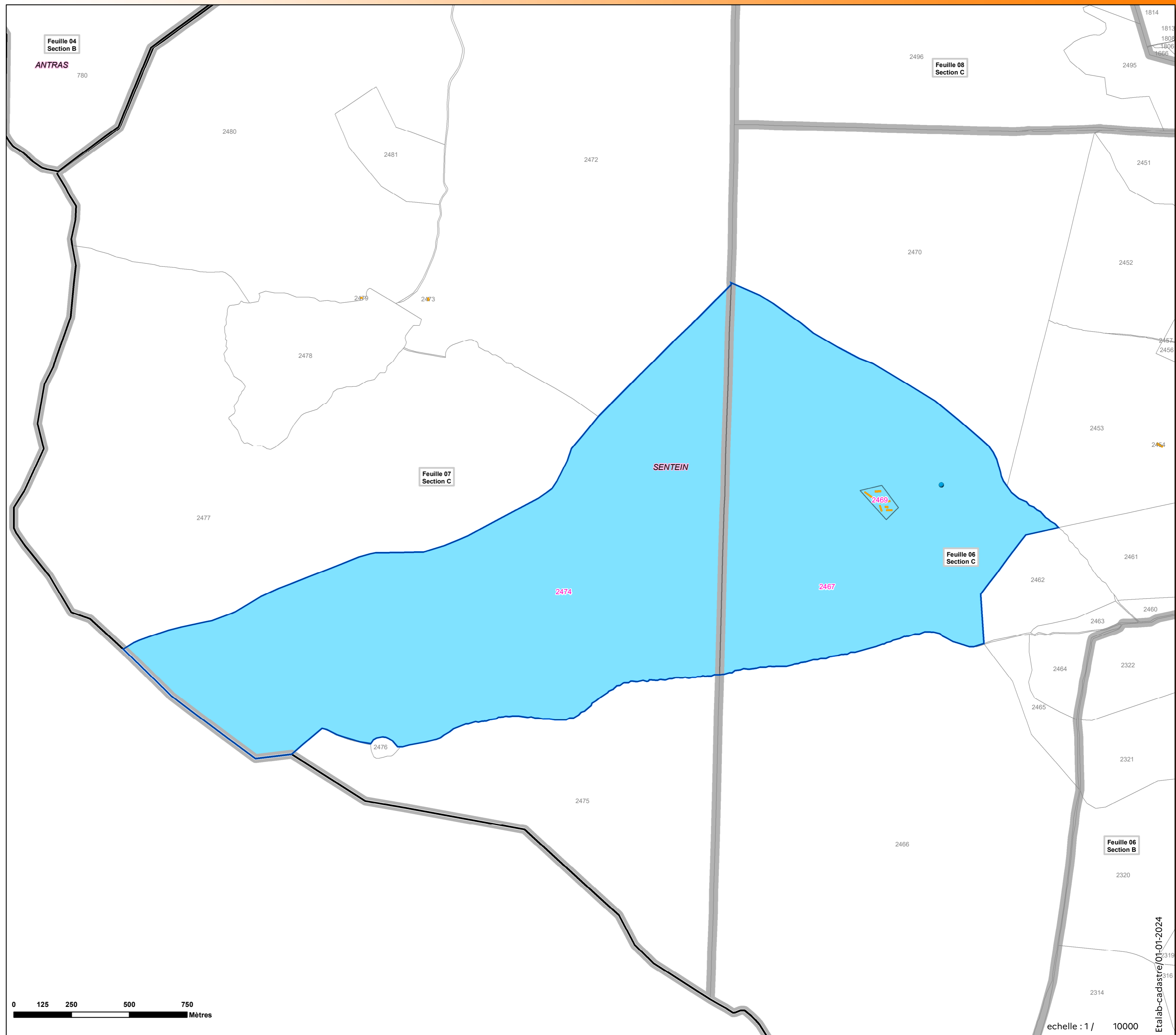

**Projet de
Réserve naturelle nationale
souterraine
Département de l'Ariège**

Source intermittente de Fontestorbes

RNN09-10

Commune(s) de : Fougax-et-Barrineuf, Bélesta

NB : Format d'impression : 100% A2

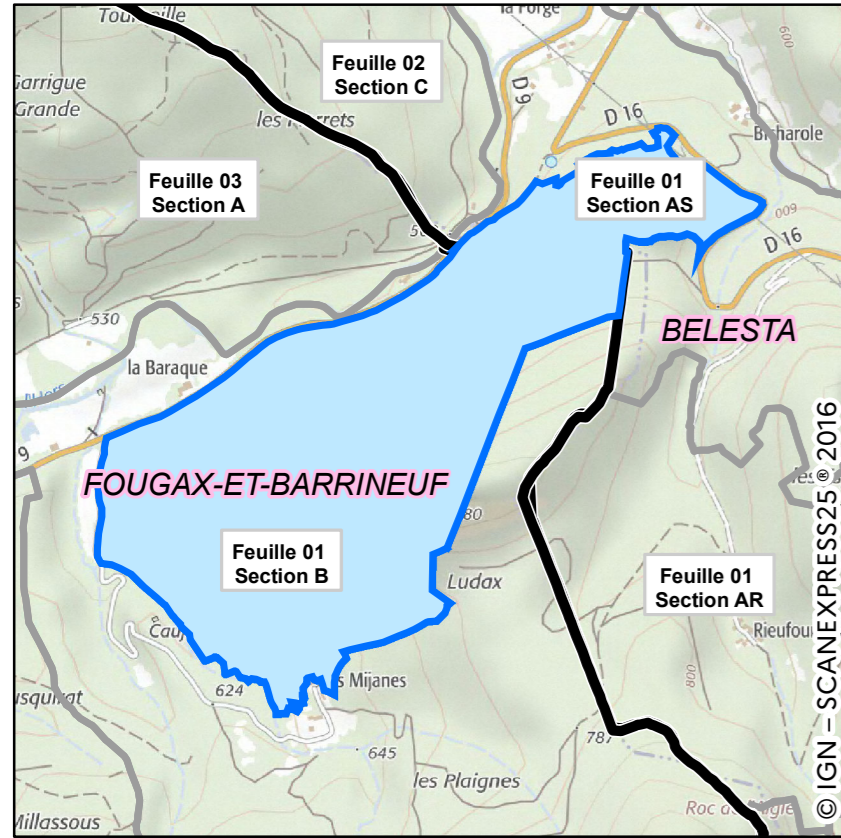

- Point GPS (identifiant)
- Point caractéristique de parcelle(s)
- Point caractéristique (Relevé Géomètre-expert)
- Axe de coupe de parcelle(s)

Parcelle comprise dans le projet, toute ou partie*

Parcelle non comprise dans le projet.

- Feuille 1 Section OA
- Limite communale
- Limite du Site
- Bâtiment en dur
- Construction légère

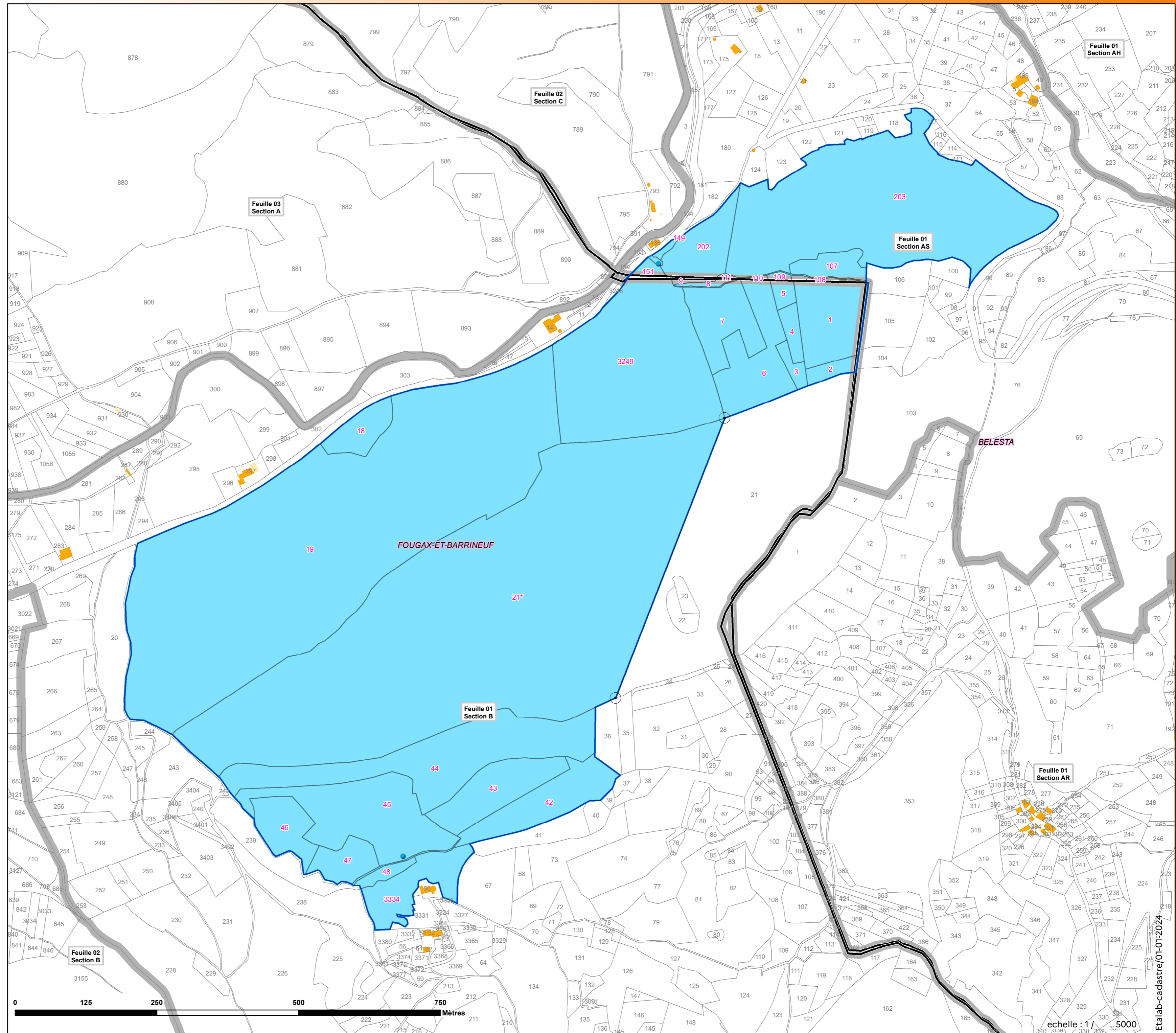

**Projet de
Réserve naturelle nationale
souterraine
Département de l'Ariège**

Système aval du Baget

RNN09-03

Commune(s) de : Balaguères

NB : Format d'impression : 100% A2

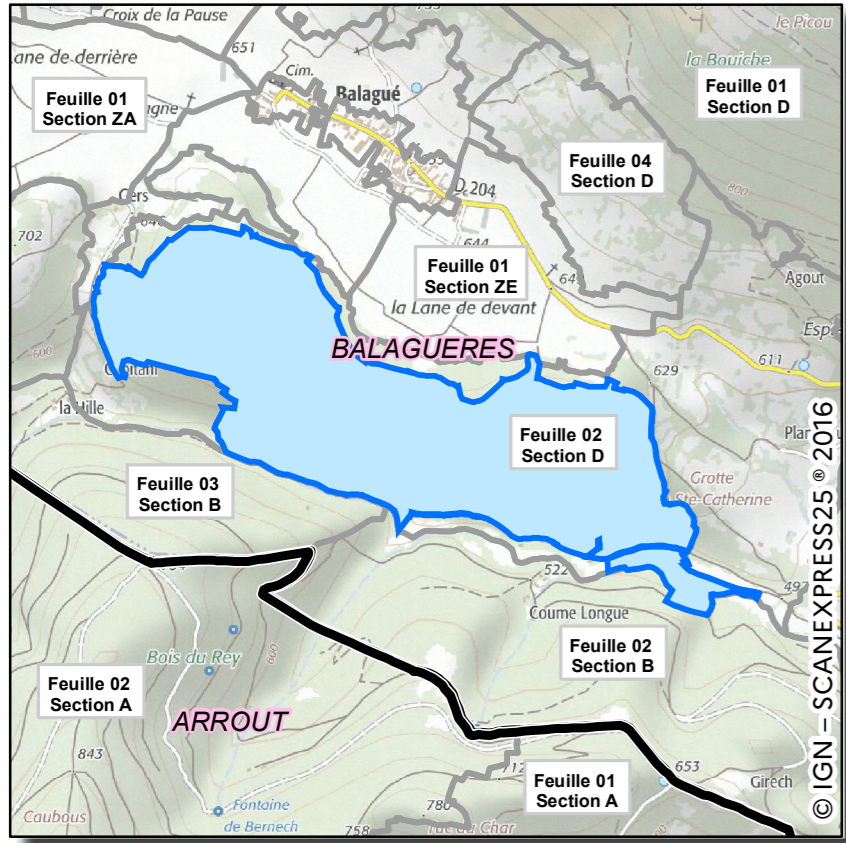

- * Point GPS (identifiant)
- Point caractéristique de parcelle(s)
- Point caractéristique (Relevé Géomètre-expert)
- Axe de coupe de parcelle(s)

Parcelle comprise dans le projet, toute ou partie*

Parcelle non comprise dans le projet.

- | | | | |
|----------------------|------------------|--|---------------------|
| Feuille 1 Section OA | Feuille/ Section | | Bâtiment en dur |
| | Limite communale | | Construction légère |
| | Limite du Site | | |

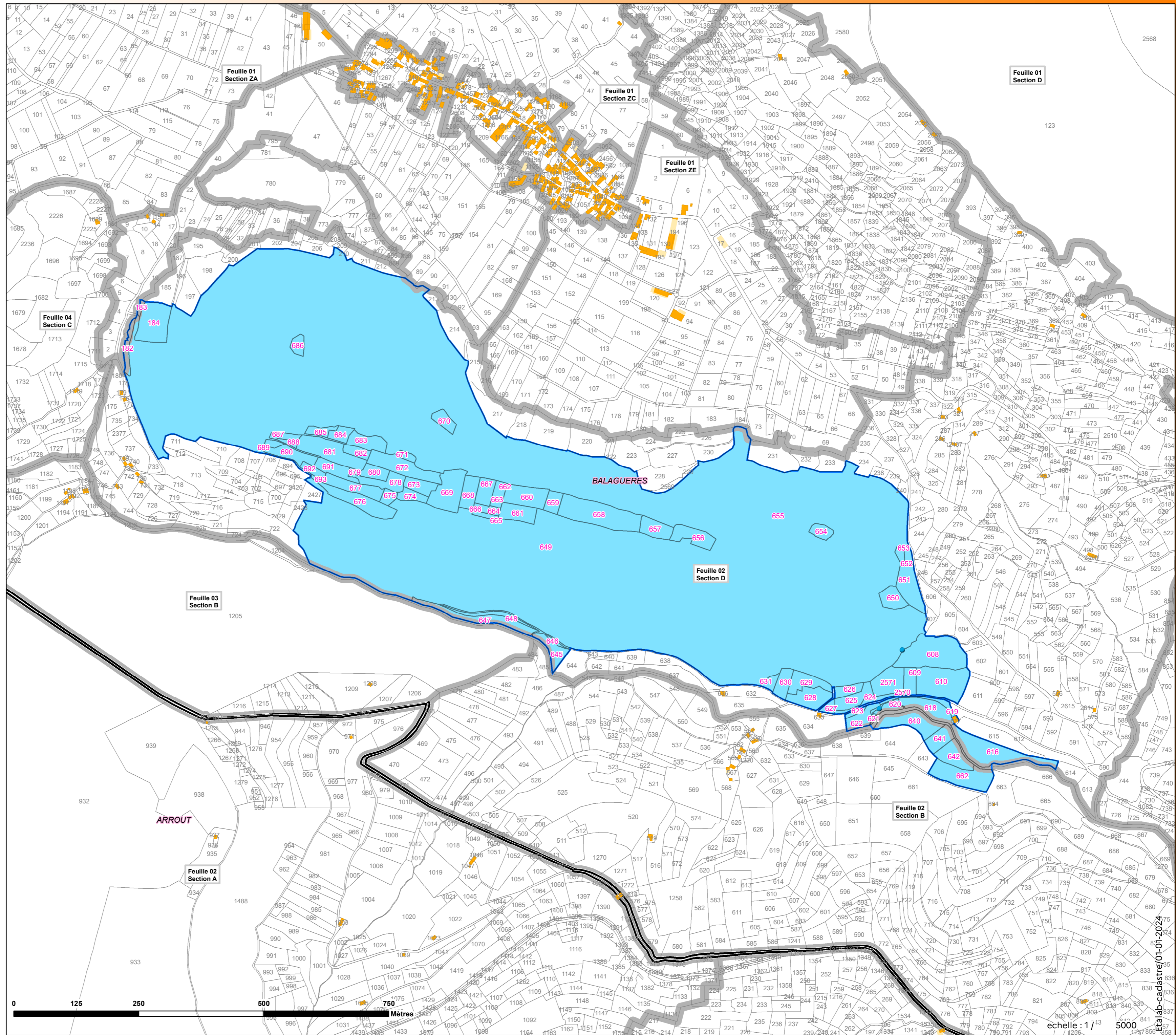

**Projet de
Réserve naturelle nationale
souterraine
Département de l'Ariège**

Grotte de la mine du Pouech d'Unjat

RNN09-04

Commune(s) de : La-Bastide-de-Sérou

NB : Format d'impression : 100% A2

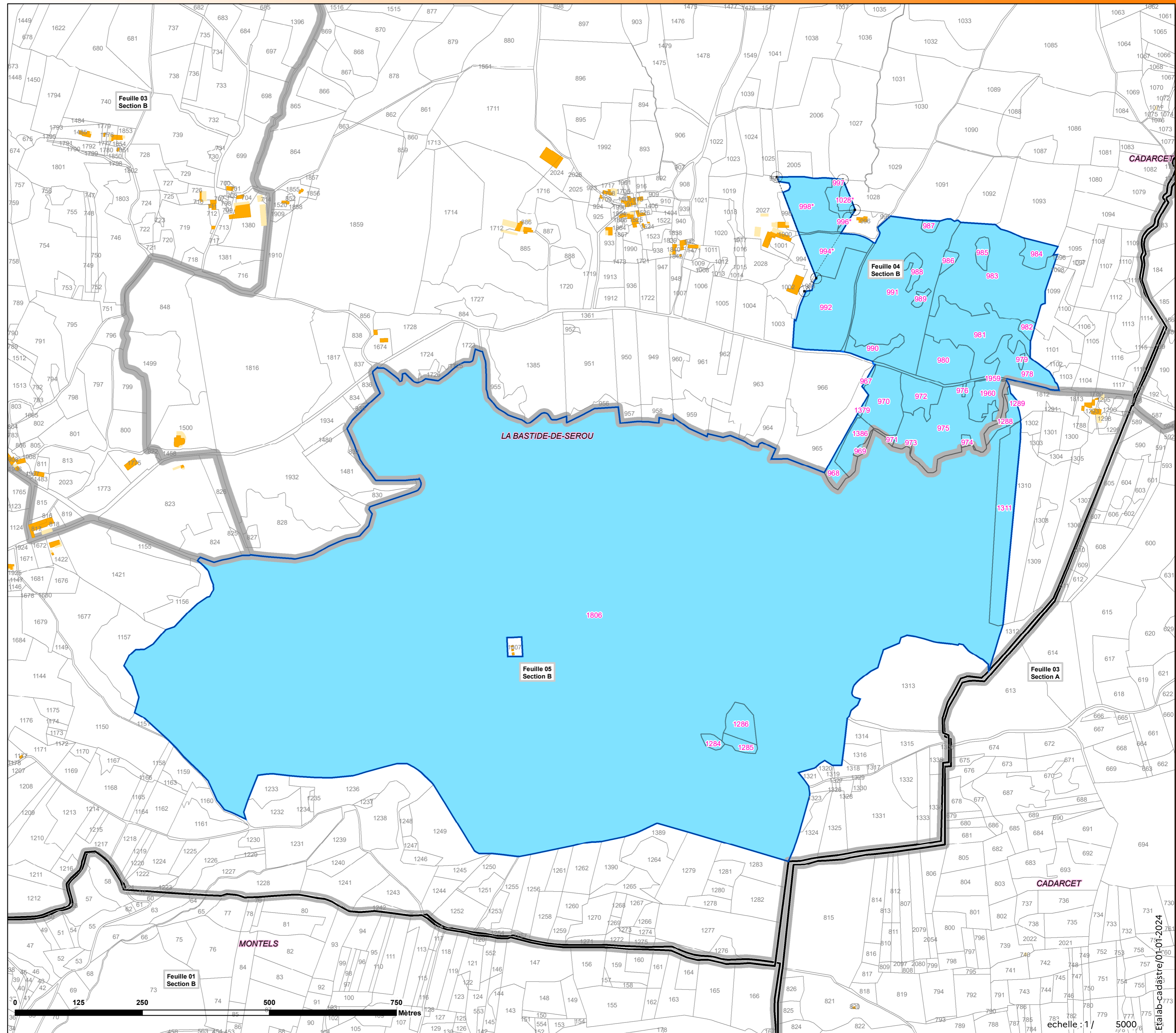
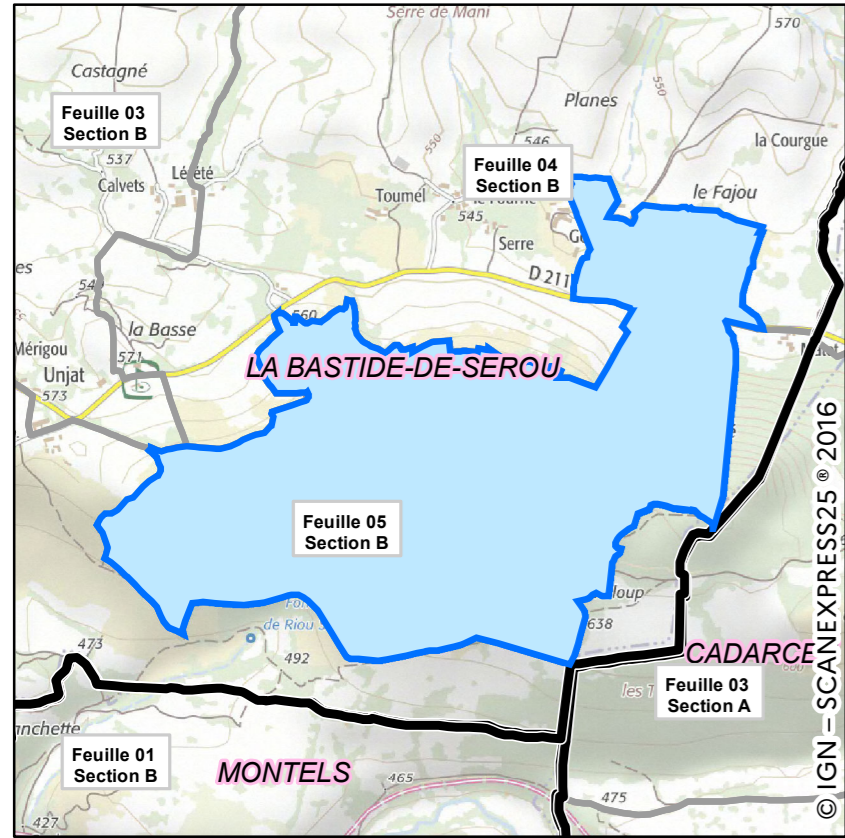

- * Point GPS (identifiant)
- Point caractéristique de parcelle(s)
- Point caractéristique (Relevé Géomètre-expert)
- Axe de coupe de parcelle(s)

Parcelle comprise dans le projet, toute ou partie*

Parcelle non comprise dans le projet.

- Feuille 1
Section OA Feuille/ Section
- Limite communale
- Limite du Site
- Bâtiment en dur
- Construction légère

**Projet de
Réserve naturelle nationale
souterraine
Département de l'Ariège**

Résurgence de la rivière souterraine de Labouiche

RNN09-29

Commune(s) de : Baulou, Vernajoul

NB : Format d'impression : 100% A2

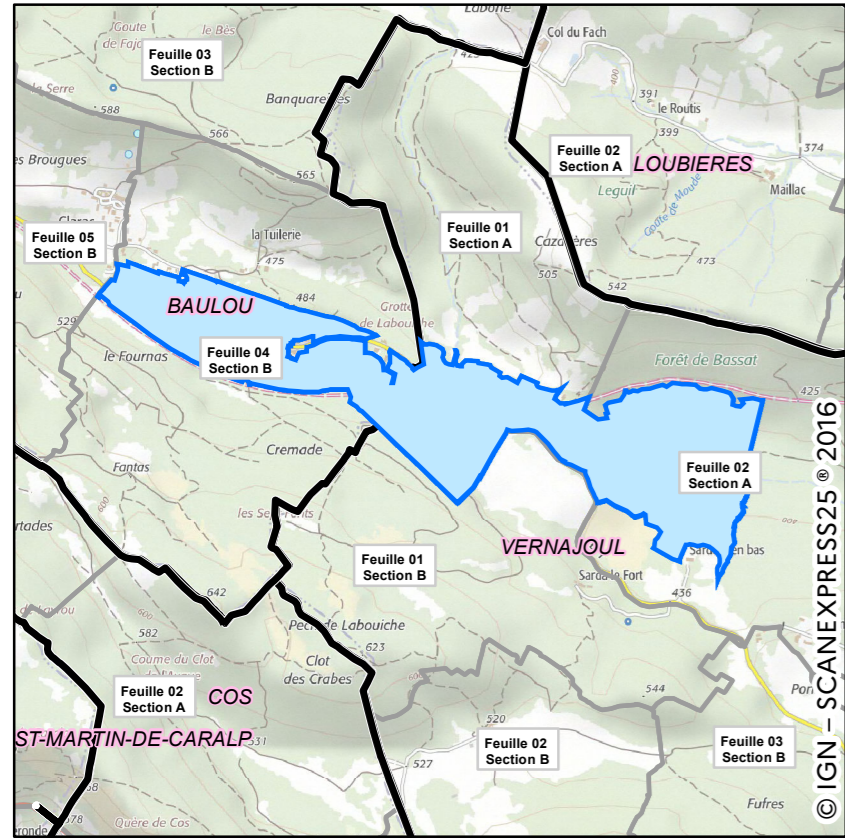

- ✱ Point GPS (identifiant)
- Point caractéristique de parcelle(s)
- Point caractéristique (Relevé Géomètre-expert)
- Axe de coupe de parcelle(s)

Parcelle comprise dans le projet, toute ou partie*

Parcelle non comprise dans le projet.

- | | | | |
|--|------------------|--|---------------------|
| | Feuille/ Section | | Bâtiment en dur |
| | Limite communale | | Construction légère |
| | Limite du Site | | |

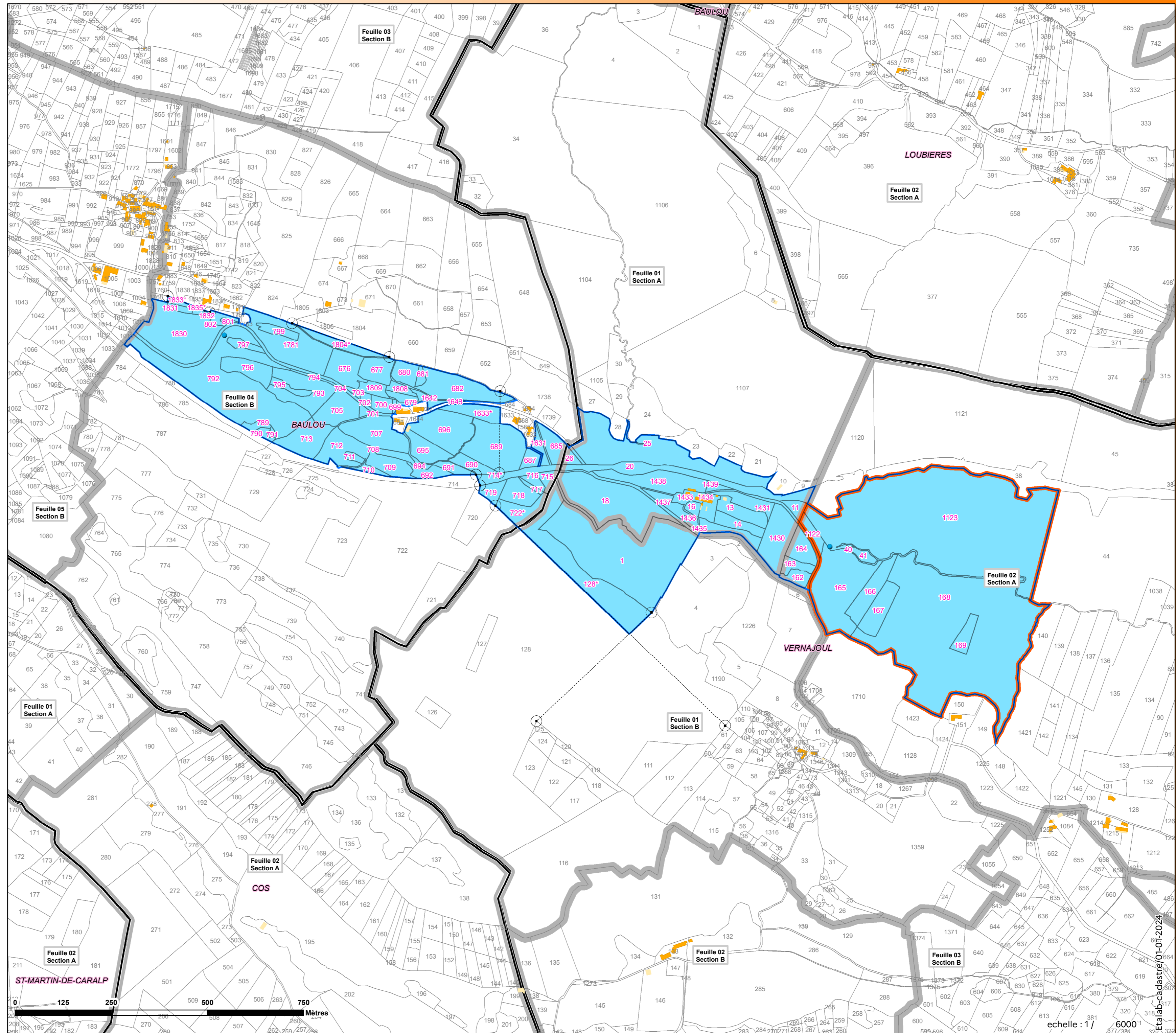

**Projet de
Réserve naturelle nationale
souterraine
Département de l'Ariège**

Système de Moulis

RNN09-20

Commune(s) de : Moulis

NB : Format d'impression : 100% A2

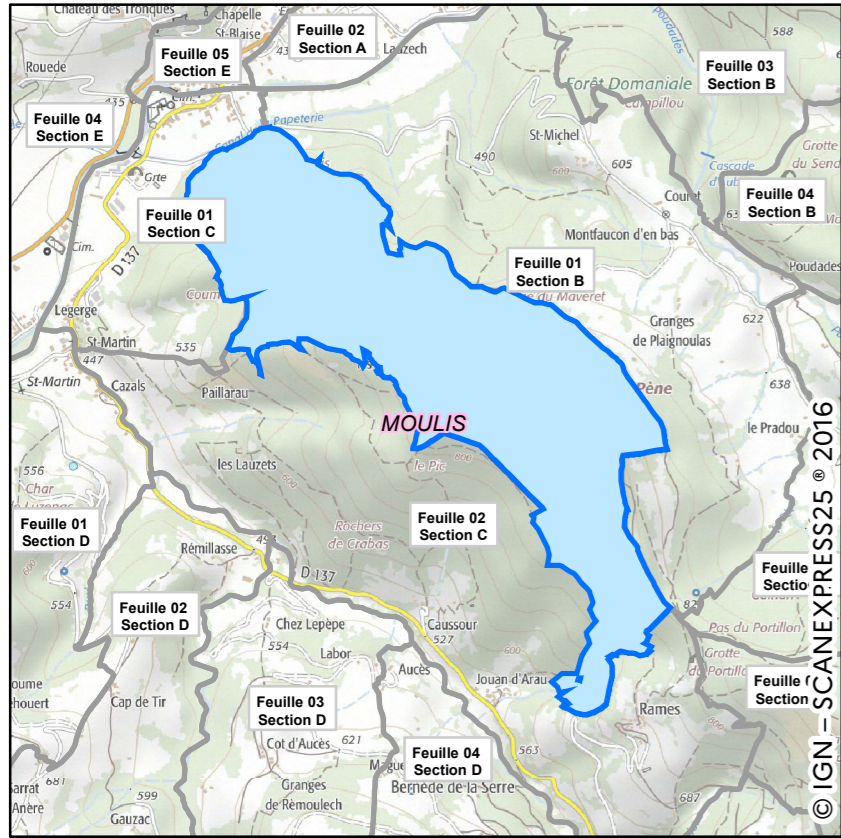

- ✱ Point GPS (identifiant)
- Point caractéristique de parcelles
- Point caractéristique (Relevé Géomètre-expert)
- Axe de coupe de parcelles

Parcelle comprise dans le projet, toute ou partie*

Parcelle non comprise dans le projet.

- | | | | |
|--|------------------|--|---------------------|
| | Feuille/ Section | | Bâtiment en dur |
| | Limite communale | | Construction légère |
| | Limite du Site | | |

